

40 YEARS

신뢰받는 기업 대हे건축

1985년 창사 이래 쌓아온 탄탄한 기술력과 고객 만족을 통한 신뢰는 인테리어의 미래를 열어갈 대헤건축의 또 다른 도전이자 가능성입니다. 최적의 설계와 완벽한 시공으로 실내건축의 미래 가치를 실현하기 위해 끊임없이 혁신하는 대헤건축이 될 것입니다.

DAEHYE Group, trusted

Established in 1985, Daehye Group has earned trust through cutting-edge technology and unmatched customer satisfaction. This trust signifies our steadfast dedication to shaping the future of interior design. With a commitment to innovation, we aim to realize the full potential of interior architecture through exemplary design and impeccable execution.



DAEHYE
Construction of the Wall Panel

INTERIOR - TEC LCP PANEL

SERVICE TEC 경량 패널 시공 · 자재판매

대해건축은 다년간 축적된 노하우와 기술을 바탕으로 경제적이고 실용적인 내벽 경량 패널을 시공합니다. 또한, 자재 판매를 통해 고객의 다양한 요구를 만족시키며 최상의 솔루션을 제공합니다.

회사소개 ABOUT US

당사는 내·외벽 PANEL 전문 시공업체로서 지속적인 품질개선, 정확한 설계 및 제품생산, 하자 없는 현장 시공, 고객 만족이라는 품질방침 아래 공장제작 → 현장설치의 *OSC(Off-Site Construction) 공법을 기반으로 하며, 40여년간 시공한 실적을 보유하고 있습니다.

*OSC (Off-Site Construction) 공법

공정의 70~80%를 공장에서 제작하기 때문에 현장 접촉을 최소화할 수 있으며, 공사기간 단축과 품질확보, 친환경 등의 장점을 지니고 있는 공법이다.

History

| | | |
|------|---|--|
| 1983 | 동해산업(주) 철구사업부문 인수 | Acquisition of Donghae Industrial Co., Ltd.'s iron and steel business division |
| | 미국 H.B FULLER사와 기술제휴 (패널 공사 시작) | Technical Partnership with H.B. Fuller in the United States |
| 1992 | 제 1공장 증축 (증축면적 3,965m ²) | Expansion of Plant 1 (Expansion Area: 3,965m ²) |
| 1993 | 한국스타이로콘(주) 설립 | Establishment of Korea Styrocon Co., Ltd. |
| | 호주 JAMES HARDIE사와 기술제휴(내벽 패널 제작, 시공 시작) | Technical partnership with JAMES HARDIE in Australia |
| 1996 | 상호변경 주식회사 티이씨 | Business name changed to TEC Co., Ltd. |
| 2000 | 제 1공장 증축부지 매입 (증축면적 3,440m ²) | Purchase of the extension site of Plant 1 (Expanded area 3,440m ²) |
| | 자본금 140억으로 증자 | Increased the capital to 14,000 million won |
| 2002 | ISO 9001 인증서 취득 | Acquired ISO 9001 Certificate |
| 2003 | (주)TEC SYSTEM 설립 (대표이사 권성우) | Established TEC System Co., Ltd. |
| 2008 | (주)대해건축과 합병 (대표이사 권성우) | Merged with DAEHYE Co., Ltd. |

제품 소개

Product Overview

무석면 섬유보강 시멘트보드와 기포 스티로폼 콘크리트를 일정한 비율로 혼합하여 공장에서 제조한 샌드위치 구조의 일체식 패널로서 단순한 작업공정 및 우수한 마감재로 공기단축 및 원가 절감의 효과가 우수합니다.

벽돌보다 우수한 충격강도로 건축물의 모든 내벽에 적용이 가능하고, 방수성이 우수하여 습기가 많은 AD·PD, 지하결로벽, 차수벽 등에 적용이 가능한 제품입니다.

TEC 경량 PANEL

Detailed Image

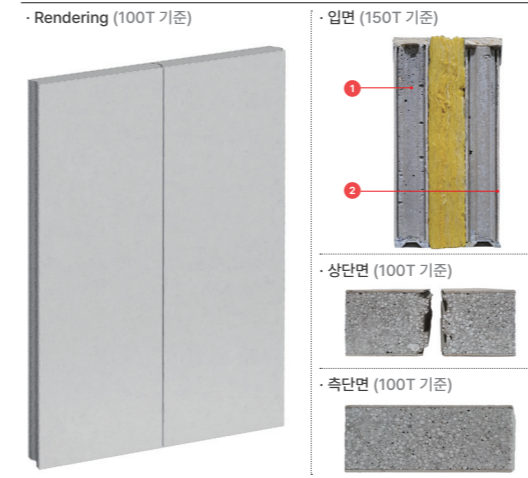

Material

- 1 경량 폴콘크리트
- 2 무석면 섬유보강 시멘트보드

TEC 경량 PANEL 구성

| 구분 | 세대 간 경계벽 | 세대 내부 실간 벽 | AD / PD 등 Shaft벽 |
|---------------|----------------------------|--------------|------------------|
| 제품별 단면도 (결합부) | | | |
| | 경량콘크리트패널150T | 경량콘크리트패널100T | 경량콘크리트패널75T |
| 특징 | 2시간 내화구조 인정 차음성능 1등급 인정 | 2시간 내화구조 인정 | 2시간 내화구조 인정 |

TEC 경량 PANEL 특징

1. OSC 공법 적용으로 공사기간 단축과 설치 용이
2. 공사 분진, 소음 대폭 완화된 친환경 공법으로 ESG 실현
3. 샌드위치 구조의 일체식 패널로서 품질확보 및 원가 절감
4. 유독가스가 나오지 않아 AD·PD 구간에 적용 가능 (내화인증 제품)
5. 보드 표면에 Water Proofing 코팅 처리 (항곰팡이, 내식성 우수)
6. 10M 이상 벽체 구간 시공 가능 (E/V 벽체, 기계실, 전기실 벽체)

System Features

| | | |
|----|------------------------|--|
| 01 | 내구성 Durability | 수축 및 팽창률이 적고 동결 융해에 강해 오랜시간이 지나도 뛰어난 내구성을 보장 Freeze-thaw cycles and minimal expansion |
| 02 | 내화성 Fire Resistance | 불연재소재로서 DRY WALL공법의 2배이상의 내화성능과 충격강도, 차음성이 우수 Mineral-based fire resistance, twice that of DRY WALL |
| 03 | 경량성 Lightweight | 기존 콘크리트 대비 1/3~1/4 무게로 건축물 경량화 실현 1/3 to 1/4 the weight of concrete |
| 04 | 방수성 Waterproofing | 섬유 보강 시멘트 특성으로 뛰어난 방수성 Water-resistant due to fiber-reinforced cement |



Convenience 편리성

규격화된 공장 생산 방식으로 현장에서 가공 및 설치 용이. 시공 공정 단순화로 작업 시간 단축 및 효율성 증대



Cost-effectiveness 경제성

가벼운 무게와 효율적인 설계로 건축물 하중 감소 및 구조 비용 절감. 유지보수 비용이 낮아 장기적으로 경제적 이점

세대벽 및 복도벽 150T, 200T

· 제품 소개 및 구성

자재 구성 | 150T : 50T STY-P+50T G/W+50T STY-P
200T : 50T STY-P+50T G/W+(50T 공간)+50T STY-P

인증 사항 | 내화구조 : 2001-0522-3 (2시간 내화)
차음구조 : 2001-0522-3

중량 | 80kg/m²

규격 | T : 150 / W : 600 / L : 2,400 | 2,700 | 3,000

주요 실적 | 황학동 주상복합, 중동 위브더스테이트, 청담동 주상복합, 평촌 아크로타워, 임페리얼 펠리스, 부평(대덕) 아파트형 공장의 다수

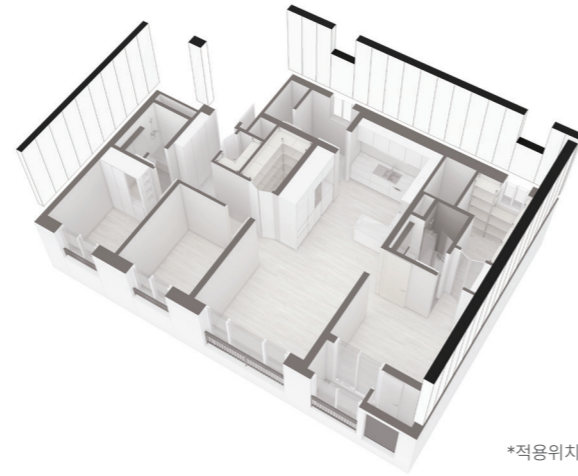

*적용위치 ISO

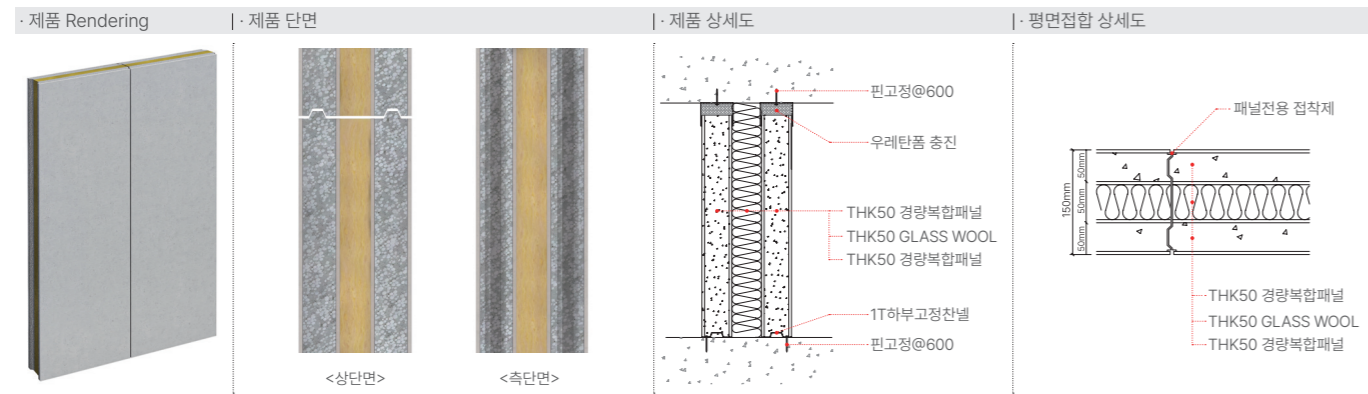

세대내 일반벽, 화장실벽 100T

· 제품 소개 및 구성

자재 구성 | 100T STY-P

인증 사항 | 내화구조 : WC05-0829-01a (2시간 내화)

중량 | 68kg/m²

규격 | T : 100 / W : 600 / L : 2,400 | 2,700 | 3,000

주요 실적 | 황학동 주상복합, 부평아파트형 공장, 창원 상남 아크로타워, 청담동 주상복합, 평촌 아크로타워, 임페리얼 펠리스, 개포고등학교의 다수

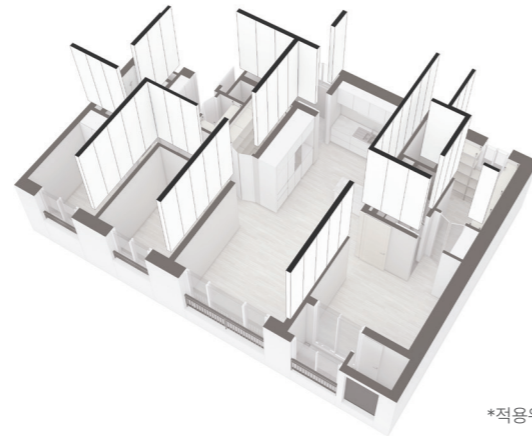

*적용위치 ISO

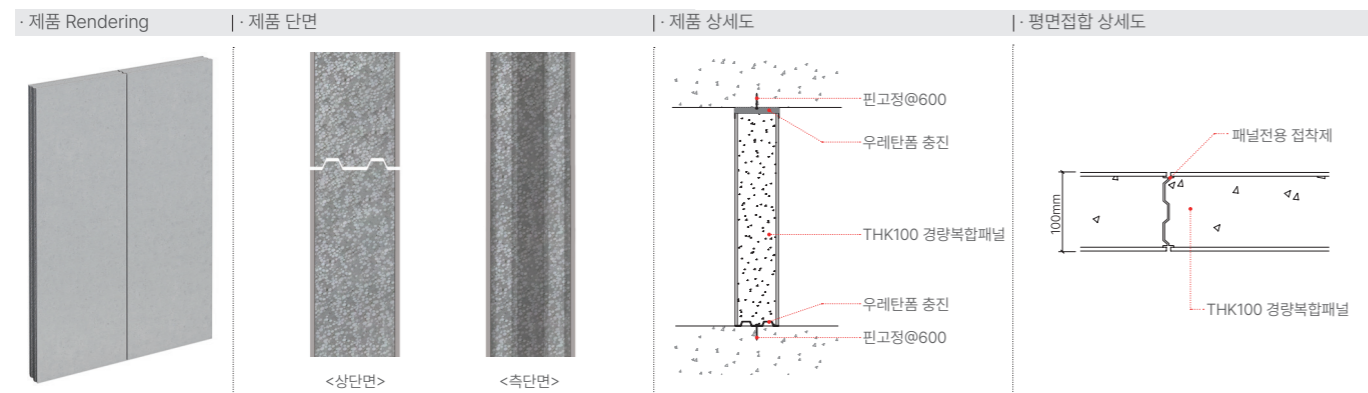

AD / PD 구간 75T

· 제품 소개 및 구성

자재 구성 | 75T STY-P

인증 사항 | 내화구조 : WC05-0829-01a (2시간 내화)

중량 | 54kg/m²

규격 | T : 75 / W : 600 / L : 2,400 | 2,700 | 3,000

주요 실적 | 청담동 주상복합, 평촌 아크로타워, 임페리얼 펠리스, 분당 벤처타워II, 서초 삼성레미안 유니빌, 여의도 전화국외 다수

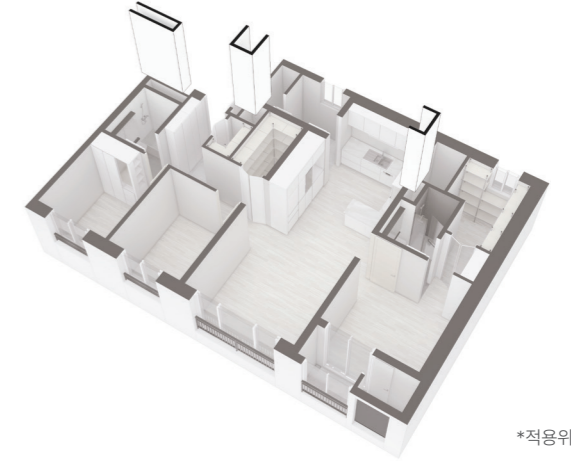

*적용위치 ISO

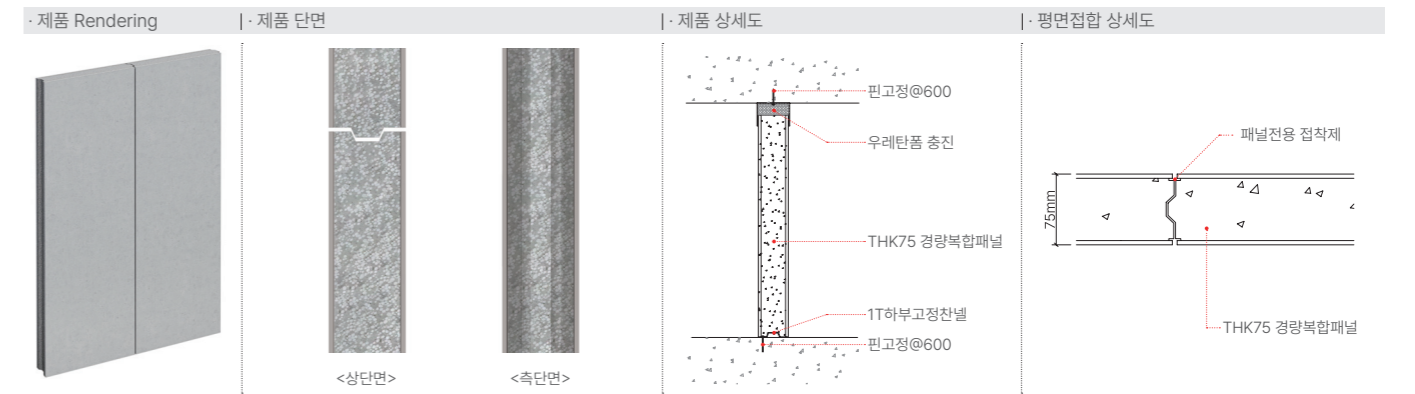

지하결로벽 50T

· 제품 소개 및 구성

자재 구성 | 50T STY-P

중량 | 39kg/m²

규격 | T : 50 / W : 600 / L : 2,400 | 2,700 | 3,000

주요 실적 | 양지단독주택단지, 김포공항정거장, 부천중동 주거복합, 중동위브더스테이트, 구일역 SK허브수, 임페리얼 펠리스, 대덕 아파트형공장의 다수

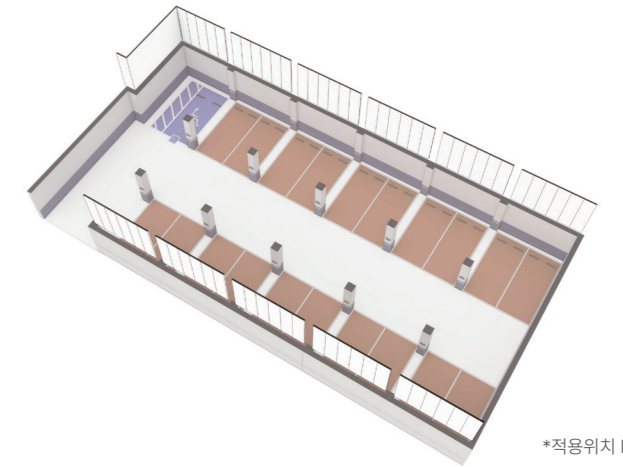

*적용위치 ISO

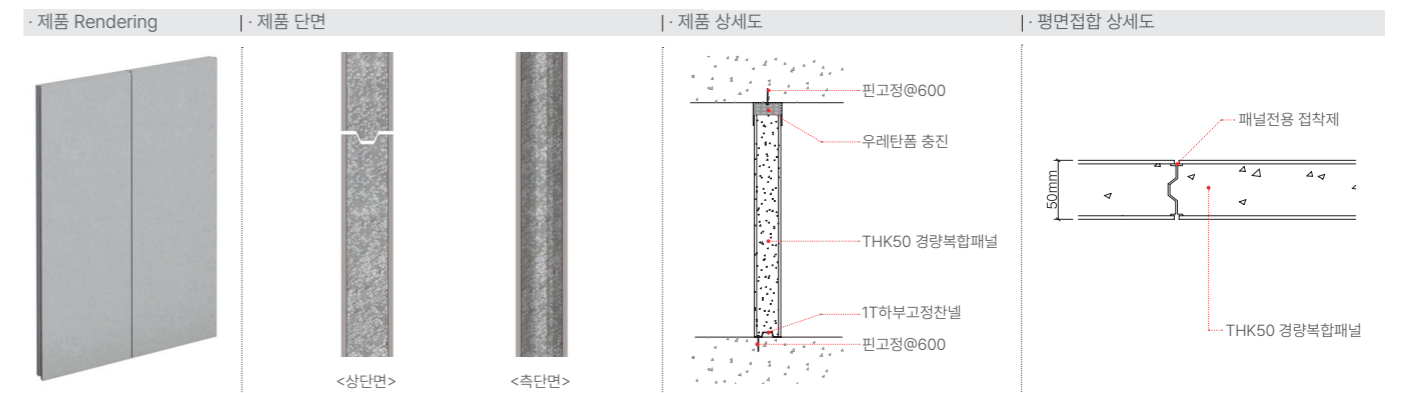

작업과정
process

대해건축의 TEC 경량 패널은 친환경 제조 공정과 뛰어난 단열 성능을 자랑하며, OSC 공법을 통해 공정의 효율성을 극대화하여 다양한 현장에서 쉽고 빠르게 시공이 가능합니다. 또한 단열과 전기공사를 포함한 현장 설치 작업으로 완벽히 시공되며, 각종 환경에 맞춰 우수한 성능을 발휘합니다.

공장 생산
factory production



시공 과정
Construction process

· Part 1 1차 패널설치

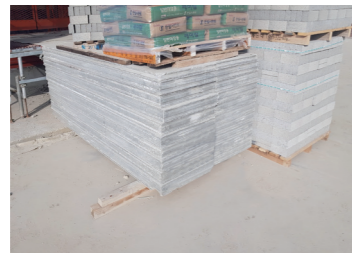

자재 반입
TEC 경량 패널 운송 현장 자재 반입



상·하부 러너 취부
패널 고정을 위해 상부와 하부에 러너 취부



1차 패널 설치
단열 및 전기 공사 전 1차 패널 설치 및 고정

· Part 2 2차 패널설치



단열재 취부
패널 단열·차음 성능 보강을 위한 단열재 취부 작업 시행



전기 배관 공사
1차 패널 설치 완료 후 전기·배관 연결 및 배선 작업 시행



2차 패널 설치 및 완료
단열 작업 후 2차 패널 작업 시행 및 작업 완료

내화·차음

A. 내화 성능기준

A. 건축물의 피난·방화구조 등의 기준에 관한 규칙 (국토교통부령 제 1384호, 제3조제8호 관련 내화구조의 성능기준)
B. 벽체의 차음구조 인정 및 관리기준 (국토교통부고시 제2023-25호, 차음구조 성능기준)

(단위: 시간)

| 구분 | 내벽 | | 보, 기둥 | 바닥 | 지붕 | |
|---|----|--------------------------|-------|----|----|-----|
| | 용도 | 층수 / 높이(m ²) | | | | |
| 일반 시설 제1종 근린생활시설, 제2종 근린생활시설, 문화 및 집회시설, 종교시설, 판매시설, 운수시설, 교육연구시설, 노유자시설, 수련시설, 운동시설, 업무시설, 위락시설, 자동차관련 시설, 발전시설, 정례시설 등 | 초과 | 3 | 2 | 3 | 2 | 1 |
| | 이하 | 2 | 1.5 | 2 | 2 | 0.5 |
| | 초과 | 1 | 1 | 1 | 1 | 0.5 |
| 주거 시설 단독주택, 공동주택, 숙박시설, 의료시설 | 이하 | 2 | 2 | 3 | 2 | |
| | 초과 | 2 | 1 | 2 | 2 | 0.5 |
| | 이하 | 1 | 1 | 1 | 1 | 0.5 |
| 산업 시설 공장, 창고시설, 위험물 저장시설 및 처리시설, 자동차 관련 시설 중 정비공장, 자연순환 관련 시설 | 초과 | 2 | 1.5 | 3 | 2 | 1 |
| | 이하 | 2 | 1 | 2 | 2 | 0.5 |
| | 이하 | 1 | 1 | 1 | 1 | 0.5 |

* 간막이벽: 건축법령에 의하여 내화구조로 하여야 하는 벽
* 샤프트 실 구획 벽: 승강기, 계단실의 수직벽

B. 차음 성능기준

| 등급 | 등급 기준 (dB) |
|----|---|
| 1급 | 63 ≤ R _w + C 및 세대간 경계벽을 공유하지 않는 경우 |
| 2급 | 58 ≤ R _w + C < 63 |
| 3급 | 53 ≤ R _w + C < 58 |
| 4급 | 48 ≤ R _w + C < 53 |

* R_w: KS F 2808에 따라 실험실에서 측정된 음향감쇠계수(음향투과손실)를 KS F 2862에 따라 평가한 단일수치평가량
* C: KS F 2862에서 규정하고 있는 스펙트럼조정함으로서 특정주파수대역에서 차음성능이 저하하는 것을 평가하기 위해 적용

TEC LCP

물성 및 적용범위

대해건축의 TEC 경량패널은 건축법에 따른 내화(2시간 내화 성능) 및 차음 성능 기준을 충족한 제품입니다. KS F 2862에 따라 스펙트럼 조정 함(C)을 적용해 특정 주파수 대역의 차음 성능을 평가하며, 다양한 시설에서 사용 가능한 제품입니다.

· 물성

| 항목 | 구분 | 두께 | 50T | 75T | 100T | 150~200T |
|-------|---------------------|----|------|------|------|----------|
| | | | 비중 | - | 0.78 | 0.72 |
| 중량 | kg / m ² | | 39 | 54 | 68 | 80 |
| 내화성능 | 내화시간 | | - | 2시간 | 2시간 | 2시간 |
| | 충격강도 | | 이상없음 | 이상없음 | 이상없음 | 이상없음 |
| | 주수시험 | | 이상없음 | 이상없음 | 이상없음 | 이상없음 |
| 내수성 | - | | 누수없음 | 누수없음 | 누수없음 | 누수없음 |
| 가스유해성 | - | | 적합함 | 적합함 | 적합함 | 적합함 |

· 적용 범위

| 구분 | 50T | 75T | 100T | 150~200T |
|-----------|-----|-----|------|----------|
| 지하결로벽 | ○ | ○ | | |
| AD, PD | | ○ | ○ | ○ |
| 내부칸막이 | | | ○ | ○ |
| 화장실벽 | | | ○ | ○ |
| 세대간벽 | | | ○ | ○ |
| 주거용 복도벽 | | | ○ | ○ |
| 학교복도벽 | | | ○ | ○ |
| 공장형 APT간벽 | | | ○ | ○ |

제품 인증서

Product Certification

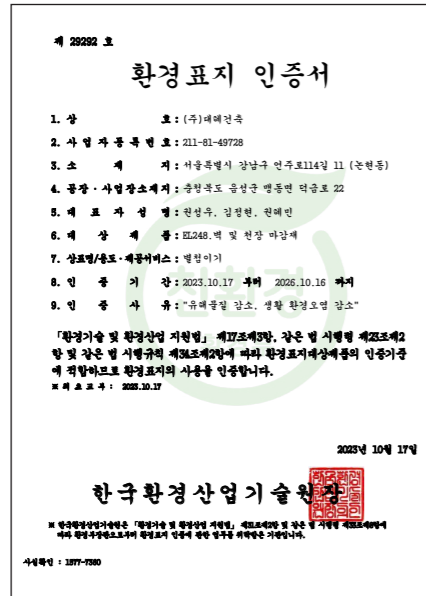

환경표지인증서

* 인증사유: 유해물질 저감, 실내공기 오염저감, 유해자원 재활용, 단열효율



차음구조인증서



내화구조인증서

* 내화표준구조인증 (유효기간 없음)

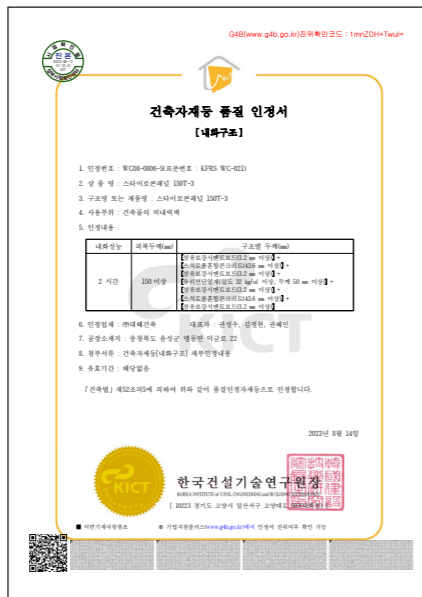

내화구조인증서

* 내화표준구조인증 (유효기간 없음)



곰팡이균 배양시험

사업자등록증

Business Registration Certificate



사업자등록증

Business Registration Certificate



사업자등록증 - 공장

Business Registration Certificate

건설업등록증

Construction License

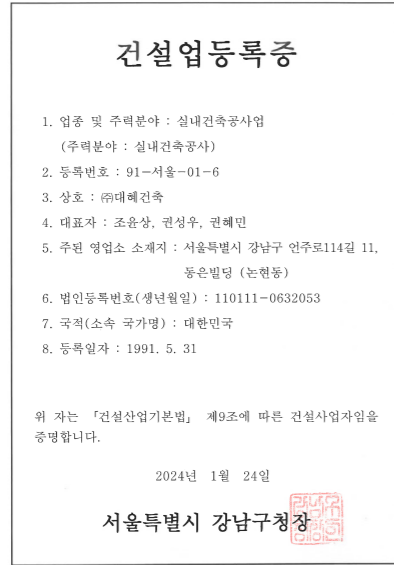

건설업등록증 - 실내건축

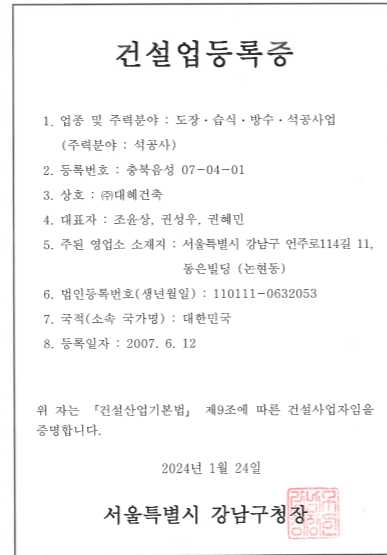

건설업등록증 - 석공사

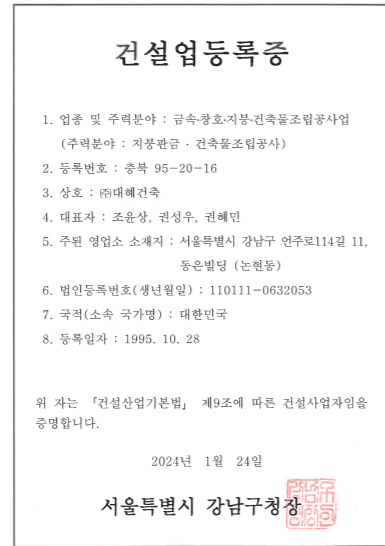

건설업등록증 - 지방판금

DAEHYE TEC

ISO 인증서

ISO Certificate

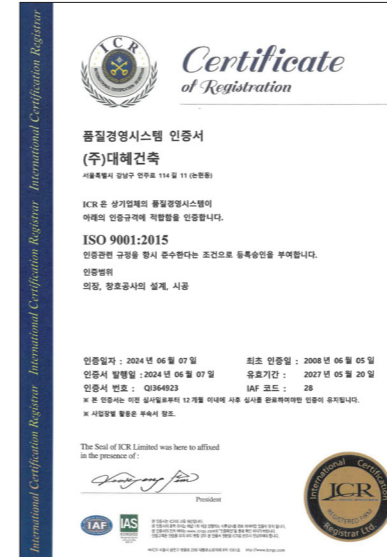

품질경영시스템인증서
Quality System Certification

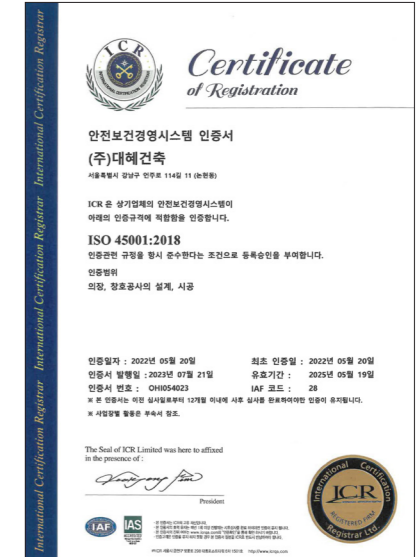

안전보건경영시스템인증서
Health and Safety System Certification

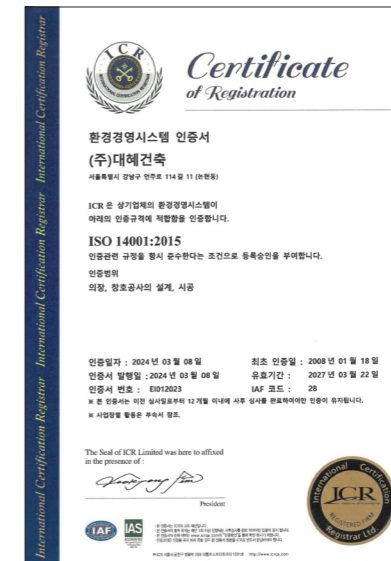

환경경영시스템인증서
Environmental System Certification

DAEHYE TEC

PROJECT LIST

TEC LCP PANEL Construction

| | | | 패널수량 (m ²) | 세대간벽 복도벽 | 실내간벽 화장실벽 | A . D P . D | 지하 방습벽 | |
|---------------|------------|-------------------|---------------------------|-------------|--------------|----------------|-----------|---|
| 2023 | 롯데건설(주) | 김해관광유통단지 호텔 | 19,156 | | ○ | ○ | ○ | |
| | (주)케이씨씨건설 | 삼성전자 평택 기술2동 | 10,979 | | ○ | ○ | ○ | |
| | 씨제이대한통운(주) | 판교 제2테크노밸리 | 9,351 | | ○ | ○ | ○ | |
| 2022 | 현대엔지니어링(주) | 현대실리콘엘리 동탄 | 45,258 | ○ | ○ | ○ | ○ | |
| | 우신건설(주) | 용답동 업무시설 | 6,520 | ○ | ○ | ○ | | |
| | 우암건설(주) | 청계 로벤하임 청년주택 | 11,823 | ○ | ○ | ○ | | |
| | (주)금성백조주택 | 세종시 6-4UR2BL 행복주택 | 69,000 | ○ | ○ | ○ | | |
| 2021 | 동부건설(주) | 군산역세권 A-3BL 아파트 | 67,984 | ○ | ○ | ○ | | |
| | (주)금강주택 | 구리갈매 금강펜테리움 | 35,790 | ○ | ○ | ○ | | |
| | 에이스건설(주) | 부천상동 행복주택 | 33,442 | ○ | ○ | ○ | | |
| | 현대엔지니어링(주) | 구리갈매 현대클러스터 | 15,363 | | ○ | | | |
| 2020 | (주)동원개발 | 사하역 비스타 | 31,807 | | ○ | ○ | | |
| | (주)삼호 | 관정 신도림 오피스텔 | 55,057 | ○ | ○ | ○ | | |
| | (주)동양건설산업 | 동탄 파라곤 주상복합 | 12,698 | | ○ | ○ | | |
| | (주)강산건설 | 인현동 오피스텔 | 25,781 | ○ | ○ | ○ | | |
| | 대보건설(주) | 고양지축 S-1BL 아파트 | 37,333 | ○ | | | | |
| | (주)에스와이건설 | 안성교회 교육관 | 5,870 | ○ | ○ | ○ | ○ | |
| | 대양종합건설(주) | 당산동 복합시설 | 24,404 | ○ | ○ | ○ | | |
| | 에스케이건설(주) | 신내 SK V1 CENTER | 17,626 | | ○ | ○ | | |
| | 2019 | 씨제이대한통운(주) | 콜마 내국 통합기술원 | 3,781 | | | | ○ |
| | | (주)삼호 | 도이치 오토월드 | 34,305 | ○ | ○ | ○ | ○ |
| 두산건설(주) | | 한국문화 테마파크 | 8,396 | | ○ | ○ | ○ | |
| (주)케이씨씨건설 | | 심성전자 평택캠퍼스 | 22,070 | ○ | ○ | ○ | | |
| (주)에스앤아이코퍼레이션 | | LG U+ 평촌메가센터 | 28,056 | | ○ | ○ | ○ | |
| (주)동원개발 | | 일광신도시 비스타동원2차 | 49,960 | | ○ | ○ | | |
| 대림산업(주) | | 남대문오피스 | 5,785 | | | | ○ | |
| 2018 | 삼성물산(주) | 삼성생명 청담동사옥 | 6,467 | | | | ○ | |
| | 현대엔지니어링(주) | 강남 N타워 | 18,437 | | ○ | ○ | ○ | |
| | 신영건설(주) | 김포 라마다 앙코르 | 32,890 | ○ | ○ | ○ | | |
| | (주)트래곤건설 | 논현동 업무시설 | 5,233 | | ○ | ○ | | |
| | 신영건설(주) | 인천주안 지웰에스테이트 | 6,259 | | ○ | ○ | | |

| | | | 패널수량 (m ²) | 세대간벽 복도벽 | 실내간벽 화장실벽 | A . D P . D | 지하 방습벽 |
|----------|-------------------|----------------------------|---------------------------|-------------|--------------|----------------|-----------|
| 2017 | 에스케이건설(주) | 동탄 SK V1 센터 | 11,713 | ○ | | | |
| | 신한종합건설(주) | 호텔 마리나베이 코업스위트 신축공사 | 41,484 | ○ | ○ | ○ | ○ |
| | 동광건설(주) | 은평소방행정타운 | 4,100 | | | ○ | ○ |
| | 대림산업(주) | e편한세상 용인한솔시티 | 51,228 | | | ○ | |
| | 대림산업(주) | e편한세상 양주신도시2차 | 7,989 | | | ○ | |
| | (주)서브원 | 마곡 호텔, 오피스 신축공사 | 20,591 | ○ | ○ | ○ | |
| | 대림산업(주) | 아크로리버뷰 신반포 | 3,644 | | | ○ | |
| | (주)엑사이엔씨 | 마곡 희성그룹 통합연구센터 | 426 | | | | ○ |
| 대림산업(주) | 글래드대치호텔 | 1,139 | | | | ○ | |
| 2016 | GS건설(주) | 광양아울렛 신축공사 | 20,400 | ○ | | ○ | |
| | 현대건설(주) | 메가스타 영종 신축공사 | 40,800 | ○ | ○ | ○ | |
| | 동원건설산업(주) | 부산행복연합기숙사 건립사업 | 12,300 | ○ | ○ | ○ | |
| | 대림산업(주) | 영등포 1-4구역 도시환경정비사업 | 13,000 | ○ | | | |
| | 두산건설(주) | 천주교 서울대교구 흑석동성당 증축공사 | 1,000 | | | | ○ |
| | 이수건설(주) | 경희대 행복기숙사 | 10,900 | ○ | ○ | ○ | |
| | 롯데건설(주) | 롯데리조트 속초 신축공사 | 21,700 | ○ | | ○ | |
| 2015 | (주)디에이치디자인 | 거제장평 유림노르웨이숲 신축공사 | 17,500 | | | ○ | |
| | 대우건설(주) | 문정동 송파파크하비오 신축공사 | 36,000 | | ○ | ○ | |
| | (주)동원개발 | 양산4차 동원로얄듀크 신축공사 | 26,000 | | ○ | ○ | |
| | (주)대명건설 | 대명리조트 삼척 신축공사 | 6,000 | | | | ○ |
| | 삼성물산(주) | 수원 Digital City 중앙광장 조성공사 | 12,500 | | | | ○ |
| | 대보건설(주) | 마곡지구 11,12단지 아파트 건설공사 | 30,000 | ○ | | | |
| | (주)아이엔플랜 | 항공요통센터 관제동 증축공사 | 2,000 | | | ○ | ○ |
| | 에스이엘 인테리어 디자인(주) | 북창동 M호텔 인테리어공사 중 경량콘크리트 판넬 | 5,600 | ○ | ○ | ○ | |
| | (주)유성건설 | 송정 유성푸르나임 신축공사 | 33,000 | ○ | ○ | ○ | |
| | (주)한진중공업 | 남대문호텔 신축공사 | 5,000 | ○ | ○ | ○ | ○ |
| 강산건설(주) | 푸르메 어린이 재활병원 신축공사 | 4,500 | | | | ○ | |
| 2014 | 장학건설(주) | 논현동 페이토빌딩II 신축공사 | 2,520 | | ○ | ○ | ○ |
| | 대림산업(주) | 세종로 호텔 객실 (포시즌 호텔) | 52,300 | ○ | ○ | ○ | |
| | 대흥토건(주) | 강일지구 11단지 아파트 신축공사 | 25,550 | ○ | | | |
| | 두산건설(주) | 중앙대학교 310호관 신축공사 | 55,200 | ○ | ○ | ○ | ○ |
| | (주)한진중공업 | 수원 민자역사 증축(지하층) | 14,430 | ○ | | | ○ |
| | (주)보미종합건설 | 북창동 M호텔 신축공사 | 15,000 | ○ | ○ | ○ | |
| | 대림산업(주) | 세종로 호텔 (공용부) | 3,500 | | | ○ | |
| | 현대건설(주) | 김포현대아울렛 | 9,950 | | | | ○ |
| | (주)한진중공업 | 수원 민자역사 증축 | 28,400 | ○ | ○ | ○ | |
| | (주)일우 T.E.C | 청진구역 제2,3지구 도시환경 정비사업 | 2,000 | | | | ○ |
| (주)대해건축 | 강남역 레지던스 호텔 | 4,300 | | | ○ | | |
| 2013 | (주)대우건설 | 정자동 오피스텔 3차현장 | 103,300 | ○ | ○ | ○ | |
| | (주)한양 | 마곡지구 1,2,3단지아파트 신축공사 | 78,000 | ○ | | | |
| | 대우조선해양건설(주) | 마곡지구 15단지 아파트 신축공사 | 53,000 | ○ | | | |
| | 삼성물산(주) | 삼성의료원 양성자 센터 신축공사 | 3,230 | | | | ○ |
| | (주)한양 | 세곡2지구 4단지 아파트 신축공사 | 36,000 | ○ | | | |
| | 롯데건설(주) | 마리오 1관중, 신축공사 | 4,380 | | | | ○ |
| | (주)글로벌유명 | 이라크 가설수 및 사무소 건립공사 | 23,500 | | | | |
| 금호건설(주) | 마곡지구 7단지 아파트 건설공사 | 44,000 | ○ | | | | |
| 넥스콘건설(주) | 안동천연가스발전소 야드 건설공사 | 1,200 | ○ | ○ | ○ | | |

| | | | 패널수량 (m ²) | 세대간벽 복도벽 | 실내간벽 화장실벽 | A . D P . D | 지하 방습벽 |
|----------|---------------|---------------------|---------------------------|-------------|--------------|----------------|-----------|
| 2012 | (주)서희 | YTN미디어센터 | 4,000 | | | | ○ |
| | (주)신세기건설 | 동원로얄듀크비스타 신축공사 | 64,000 | | ○ | ○ | |
| | (주)서한 | 목포남교(주상관) 건설공사1공구 | 12,800 | ○ | ○ | | |
| | 타임건설(주) | 홍천 휴네스트 직원숙소 신축공사 | 7,900 | ○ | | | |
| | 타임건설(주) | 영풍전자 신공장 신축공사 | 3,900 | | | | ○ |
| | (주)남흥건설 | 역삼동 도시형 생활주택 신축공사 | 1,300 | ○ | | ○ | |
| | (주)창크 | 장충동 경영전략연구소 | 2,400 | | | | ○ |
| | (주)글로벌유명 | 이라크 가설숙소 및 사무소 건립공사 | 6,000 | | | | |
| | 키움건설(주) | 일산동구 백석동 1334-1 | 682 | | | | ○ |
| | 대림산업(주) | 순화동 오피스현장 | 2,050 | | | | ○ |
| 삼성중공업(주) | 래미안 갤러리 신축공사 | 1,047 | | | | ○ | |
| 2011 | 대우건설(주) | 송도BRC | 67,000 | ○ | ○ | ○ | ○ |
| | 삼성중공업(주) | 삼성동탄체르빌 | 43,000 | ○ | ○ | | |
| | 한라건설(주) | 가산동 60-8번지 개발사업 | 6,300 | | | | ○ |
| | 풍림산업(주) | 글로벌미디어컨텐츠 신축공사 | 520 | | | | ○ |
| | 현대건설(주) | DMC드래곤플라이컨소시엄사옥신축 | 4,300 | | | | ○ |
| | 삼진산업 | 연천군 군남면 축사 신축공사 | 1,000 | ○ | | | |
| | 고암종합건설(주) | 서정대 제2실습동 증축공사 | 2,900 | ○ | | ○ | |
| | CJ건설(주) | 중림동도시형생활주택 | 4,200 | ○ | ○ | | |
| | 호원건설(주) | 6탄약창 병영생활관 | 4,000 | ○ | ○ | | |
| | 계룡건설(주) | 부산범천지구아파트 | 45,000 | ○ | ○ | | |
| | 비씨씨(주) | 창녕문화예술회관 | 8,000 | ○ | ○ | ○ | ○ |
| | (주)태영건설 | 서울사이버대학교 | 20,000 | ○ | ○ | ○ | ○ |
| | (주)한화건설 | 제주영어교육도시 | 16,000 | ○ | ○ | ○ | |
| 2010 | 성우종합건설(주) | 양평안근리 주상복합 | 80,000 | ○ | ○ | ○ | ○ |
| | 남광토건(주) | 보문시장재건축 | 352 | | | | ○ |
| | (주)삼원에스앤디 | 동탄체르빌 | 8,300 | | ○ | | |
| | 포스코건설(주) | 인천송도하버뷰 #2 | 36,632 | | ○ | | |
| | 신홍선건설/ 원전종합건설 | 강이초등학교 교사신축 및 부지조성 | 550 | | ○ | | |
| | 포스코건설(주) | 송도센터럴파크 2주상복합 | 400 | | | ○ | |
| | 한라건설(주) | 현대백화점 대구점 | 15,000 | | | ○ | ○ |
| | 풍림산업(주) | 전주중화산동 풍림 아파트 | 7,700 | | | | ○ |
| | 성엔지니어링 | 플랜트캠프 | 150,000 | ○ | ○ | | |
| | 포스코건설(주) | 송도센터로드복합업무시설 | 27,500 | ○ | ○ | ○ | |
| | 쌍용건설(주) | 양천메디컬센터 | 10,300 | ○ | ○ | ○ | |
| | 금광종합건설(주) | 장안대학교 명품자아실현관 | 50,000 | ○ | ○ | ○ | ○ |
| | 농협협동관 | 농협협동관 | 2,660 | | | | ○ |
| | (주)삼우EMC | 서울의료원 | 3,470 | | | | ○ |
| | (주)한화건설 | 서울숲 1BL 주상복합 | 13,000 | | | | ○ |
| 풍림산업(주) | 금강엑셀루타워신축공사 | 210,000 | ○ | ○ | ○ | | |
| 2009 | 세울스타즈 | 세울스타즈호텔 | 11,100 | ○ | ○ | | ○ |
| | (주)신도종합건설 | 삼성동 삼성시장재건축주상복합 | 465 | | | | ○ |
| | 풍림산업(주) | 역삼동 타워 837 | 7,500 | | ○ | ○ | ○ |
| | 삼성물산(주) | 삼성래미안 아파트 | 3,500 | | | | ○ |
| | (주)보미건설 | 서울시립대연구동 | 30,000 | | ○ | ○ | ○ |
| | 삼성건설(주) | 장현리 홈플러스 | 7,000 | | | | ○ |
| | 현대건설(주) | 칠곡경북대병원및지역암센터 | 25,800 | ○ | | ○ | |

| | | | 패널수량 (m ²) | 세대간벽 복도벽 | 실내간벽 화장실벽 | A . D P . D | 지하 방습벽 |
|---------|-----------|-----------------------|---------------------------|-------------|--------------|----------------|-----------|
| 2009 | 대화종합건설 | 경북 학생종합문화회관 | 12,000 | ○ | ○ | ○ | ○ |
| | 풍림산업(주) | 인천 학익 엑셀루타워 | 90,000 | ○ | ○ | ○ | ○ |
| | 현대건설(주) | 현대백화점 신촌점 | 4,706 | | | ○ | ○ |
| | 금호건설(주) | 방배동 주상복합 | 7,000 | ○ | ○ | ○ | |
| 2008 | 삼성중공업(주) | 군산시 미장동 체르빌 | 2,800 | | | | |
| | 서용건설 | 울산 신정동 스타클래스 | 62,000 | | | | |
| | STX | 문경리조트 | 2,300 | ○ | | | ○ |
| | 삼성물산(주) | 우리은행 DM센터 | 4,500 | | | | ○ |
| | 희훈 D&G | 계룡 성남 판교 APT | 5,000 | ○ | | | |
| | 코오롱건설(주) | 송도더프라우 | 165,000 | ○ | ○ | ○ | ○ |
| | CJ건설 | 상암동 CJ E&M Center | 15,000 | | ○ | | ○ |
| | 풍림산업(주) | 평창 풍림콘도미니엄 | 4,000 | ○ | ○ | ○ | ○ |
| | 대림산업(주) | 성남판교지구아파트건설공사 2공구 | 4,200 | | | | ○ |
| | (주)포스코건설 | 송도the# 1st WORLD 주상복합 | 3,600 | | | | ○ |
| 2007 | 삼한기업 | 울산달동 아르누보 신축공사 | 56,400 | ○ | ○ | ○ | |
| | 대림산업(주) | 동남권 유통단지 | 10,700 | | | | ○ |
| | (주)한화건설 | 부산 한화센텀시티 | 30,200 | ○ | ○ | | |
| | 한아름건설(주) | 오렌지타운 | 3,000 | | ○ | | |
| | 태흥개발(주) | 나주공장신축공사 | 700 | | | | |
| | 동림종합건설(주) | 라마다플라자호텔 | 7,500 | ○ | ○ | | |
| | 차원종합건설(주) | 광성고등학교 교사동 신축 | 2,200 | ○ | ○ | | |
| | 롯데건설(주) | 울산 성남동 복합빌딩 | 8,700 | ○ | | | |
| | 삼부토건(주) | 대전엑스포 스마트시티주상복합 | 36,000 | ○ | ○ | ○ | ○ |
| | (주)한신공영 | 대덕 아파트형공장 | 51,000 | ○ | | ○ | ○ |
| | 남광토건(주) | 부평아파트형공장 | 30,000 | ○ | ○ | | |
| | 현대산업개발(주) | (주)동인리츠빌딩 | 2,700 | | | | ○ |
| | 대성산업(주) | 견지동 주상복합 | 8,500 | ○ | ○ | ○ | |
| | 제이씨종건(주) | 치항병원 | 3,400 | ○ | ○ | ○ | ○ |
| | 현대건설(주) | 카톨릭대학교 새병원 | 30,000 | | | | |
| 동림건설(주) | 삼원관광호텔 | 25,000 | ○ | ○ | ○ | | |
| 한일건설(주) | 양지단독주택단지 | 6,800 | | | | ○ | |
| 삼성물산(주) | 월곡2재개발아파트 | - | ○ | | | | |
| 2006 | 디엘이앤씨(주) | 창원 상남아크로타워 | 41,000 | | ○ | | |
| | 우량건설(주) | 신사캐럴라인 빌딩 | 3,000 | | | ○ | |
| | 남흥건설(주) | 대한건축사협회 | 1,500 | | | | ○ |
| | 삼성물산(주) | 인천국제공항 탑승동A | 20,000 | | ○ | | |
| | 홍익종합건설(주) | 강화항공우주센터 | 2,000 | | ○ | | |
| | 신세계건설(주) | 청담동복합빌딩 | 25,000 | ○ | ○ | ○ | |
| | 롯데건설(주) | 황학동APT(A,B동) | 185,000 | ○ | ○ | | |
| | 롯데기공(주) | 블로장생타워 | 1,700 | | | | ○ |
| | 현대건설(주) | 김포공항정거장 | 7,000 | | | | ○ |
| | 삼성물산(주) | 길음재개발아파트 | 800 | ○ | | | |

| | | | 패널수량 (m ²) | 세대간벽 복도벽 | 실내간벽 화장실벽 | A . D P . D | 지하 방습벽 |
|---------|---------------|--------------------|---------------------------|-------------|--------------|----------------|-----------|
| 2005 | 두산산업개발 | 부천중동주거복합 | 33,000 | ○ | | | ○ |
| | 두산중공업(주) | 중동위브더스테이트 | 63,000 | ○ | | | ○ |
| | 화목건설(주) | 성남기능대학 | 800 | | ○ | | |
| | 경원이엔씨 | 청운교회 | 10,000 | ○ | ○ | | ○ |
| | 디엘이엔씨(주) | 평촌아크로타워 | 75,000 | ○ | ○ | ○ | |
| | 경민건설 | KT 용산지점 | 2,000 | | | | ○ |
| 2004 | 현대건설(주) | 광화문오피시아 | 72,500 | ○ | | | |
| | SK건설(주) | 부산성모병원 | 8,500 | ○ | | | |
| | SK건설(주) | 구일역 SK허브 수 | 55,000 | ○ | ○ | | |
| | 우정건설(주) | 임페리얼 펠리스 | 43,000 | ○ | ○ | ○ | ○ |
| | (주)호텔라미르 | 라미르호텔 | 17,000 | ○ | ○ | ○ | ○ |
| | 포스코건설(주) | 부산 아이언시티 | 13,000 | | | ○ | ○ |
| | 디엘이엔씨(주) | 서울 상공회의소 | 8,500 | | | | ○ |
| | 삼성건설(주) | 한남동 전시 시설 | 2,000 | | | | ○ |
| 2003 | SK건설(주) | 분당 벤처타워III(3개동) | 75,000 | ○ | | ○ | |
| | 미석건설산업(주) | 인천공항 비즈니스호텔 | 42,000 | ○ | ○ | ○ | |
| | (주)한진중공업 | 신문로 베르시움 | 30,000 | ○ | | ○ | |
| | 롯데건설(주) | 롯데 캐슬 엠파이어 | 25,200 | ○ | | | |
| | 성호건설(주) | 서초 성호오피스텔 | 12,000 | ○ | ○ | ○ | |
| | 인도건설(주) | 세종대학교 총무관의 6개동 | 10,000 | ○ | | | |
| | (주)대해건축 | 구의동 아크로리버 | 3,500 | ○ | | | |
| 2002 | 신원종합개발(주) | 창동리베르텔 | 45,000 | ○ | ○ | ○ | |
| | 삼성물산(주) | 서초삼성 레미안 유니빌 | 34,000 | ○ | | ○ | |
| | 효정개발(주) | 백석 초.중학교 | 34,000 | ○ | | | |
| | 현대건설(주) | 서초 ESA II 주상복합 | 25,000 | ○ | | ○ | |
| | 한국공업건설(주) | 천안두정고등학교 | 15,000 | ○ | | | |
| | 남진건설(주) | 성수고외 1교 | 14,700 | ○ | | | |
| | 타임건설(주) | 수라고 교사신축 | 9,000 | ○ | | | |
| | (주)희훈 | 블루필호텔 | 3,000 | ○ | | | |
| | 이화공영(주) | 개포고등학교 정보종합센터 | 2,800 | ○ | ○ | | |
| | 쌍용건설(주) | 고양시 종합운동장 | 2,500 | | | | ○ |
| | 아림종합건설(주) | 천안봉서중학교 | 2,000 | ○ | | | |
| | 이화공영(주) | 명동 배전스테이션(한국전력) | 1,200 | | | | ○ |
| | 건설알포메(주) | 역삼마이다스 힐 | 1,000 | ○ | | | ○ |
| 금마건설(주) | 당곡고등학교 정보종합센터 | 1,000 | ○ | | | | |
| 2001 | 동원건설(주) | 여의도 전화국 | 65,000 | ○ | | ○ | |
| | 삼부토건(주) | 한국사회복지회관 | 47,000 | ○ | | | ○ |
| | 성지건설(주) | 일산 밀레니엄주상복합 | 46,000 | ○ | ○ | ○ | |
| | 삼성중공업(주) | 보라매 웨르빌주상복합 | 20,000 | ○ | | | |
| | 명지건설(주) | 명지학원회관빌딩 | 14,000 | ○ | | | |
| | 삼성중공업(주) | 목동쉐르빌 주상복합 | 10,000 | ○ | | | |
| | 대우건설(주) | 역삼동 주거복합빌딩 | 3,300 | | | | ○ |
| | (주)대해건축 | 레이크힐스 콘도 | 1,600 | ○ | | | |
| | 마동중건(주) | 광문고등학교 | 1,300 | ○ | | | |
| | 삼성물산(주) | 창원 한마음 병원 | 1,000 | | | | ○ |
| | 삼성물산(주) | 타워팰리스 A,B,C,D동자재납품 | 75,000 | | ○ | | |
| | 삼성중공업(주) | 타워팰리스 II동 자재납품 | 55,000 | | ○ | | |

| | | | 패널수량 (m ²) | 세대간벽 복도벽 | 실내간벽 화장실벽 | A . D P . D | 지하 방습벽 |
|-----------|-------------|----------------|---------------------------|-------------|--------------|----------------|-----------|
| 2000 | LG건설(주) | 강원랜드 미혼자아파트 | 50,000 | ○ | ○ | ○ | |
| | 삼성중공업(주) | 구의동 웨르빌 | 45,000 | ○ | ○ | | |
| | 삼성물산(주) | 대구종합경기장 | 8,500 | | ○ | | |
| | 동원건설(주) | (주)팬택 공장 | 1,200 | | | | ○ |
| | 현대건설(주) | 현대백화점(미아점) | 1,000 | | | | ○ |
| | 동아건설산업(주) | 구미역사 출장소 | 2,000 | | ○ | | |
| | 대지토건(주) | P&G 쌍용제지공장 | 2,000 | | ○ | | |
| 1999 | (주)대우 | 일산 대우네오시티 오피스텔 | 3,000 | | | | ○ |
| | (주)대우 | 인천항 종합여객터미널 | 2,000 | | | | ○ |
| | 아람종합건설(주) | 죽전초등학교 | 2,000 | ○ | | | |
| | 태성중건(주) | 메디슨 식당 신축 | 1,400 | | ○ | | |
| | 우신건설(주) | 용산공고 신축 | 1,200 | | | | ○ |
| | 삼일니트(주) | 삼일니트 염색공장 | 1,200 | | ○ | | |
| | 홍안·아남건설 | 한국도로공사 경북지역본부 | 2,500 | | | | ○ |
| (주)삼호 | 분당 서현역 주차빌딩 | 2,000 | | | | ○ | |
| 형제건설(주) | 부경대학교 본관 | 1,000 | | | | ○ | |
| 1998 | 한솔건설(주) | 한솔오크밸리 | 17,000 | | ○ | ○ | |
| | 성지건설(주) | 수원대학교 연구센터 | 13,000 | | ○ | ○ | |
| | 삼성중공업(주) | 세종대학교 | 10,000 | ○ | ○ | | |
| | 삼정건설(주) | 성남 금광빌딩 | 4,500 | ○ | | | |
| | (주)대우 | 나라중급사옥 | 3,000 | | | | ○ |
| | 삼익건설(주) | 경덕초등학교 | 3,000 | ○ | | | |
| | (주)대우 | 우리빌딩 | 2,500 | | | | ○ |
| 동일토건(주) | 하남 동아아파트 | 700 | | ○ | | | |
| 세영종합건설(주) | 서울외과 | 1,000 | | ○ | | | |
| 한진중공업(주) | 인하대 학생 실습관 | 2,000 | ○ | | | | |
| 1997 | 현대산업개발(주) | 현대 천호동백화점 | 9,500 | | | | ○ |
| | 한라건설(주) | 마르코폴로 호텔 신축 | 7,000 | ○ | ○ | | |
| | 한진건설(주) | 인하대학교 강당신축 | 2,500 | ○ | | | |
| | C.T.I반도체(주) | 음성 C.T.I | 2,300 | | | | ○ |
| | 반도종합건설(주) | 부경대학교 | 1,300 | ○ | | | |
| | 한진건설(주) | 김포공항 여객청사 | 1,300 | | ○ | | |
| | LG건설(주) | LG 구리백화점 | 1,500 | | | | ○ |
| | 장평건설(주) | 오브컴코리아 관문지구국 | 1,300 | | ○ | | |
| | 두산건설(주) | 강릉 신용보증기금 | 1,500 | | | | ○ |
| | 유공건설(주) | 인천 남동공단 공구상가 | 1,500 | ○ | | | |

| | | | 패널수량 (m ²) | 세대간벽 복도벽 | 실내간벽 화장실벽 | A. D P. D | 지하 방습벽 |
|-----------|------------|------------------|---------------------------|-------------|--------------|--------------|-----------|
| 1996 | 현대건설(주) | 한국컴퓨터사옥 주상복합 | 25,000 | ○ | ○ | ○ | |
| | 해태건설(주) | 보라매 주상복합 | 20,000 | ○ | ○ | | |
| | 포스코개발(주) | 포항신단지고교 | 17,000 | ○ | | | |
| | 웅산건설(주) | 대구경찰청신축 | 13,000 | ○ | | | |
| | 남선건설(주) | 진주복음병원 | 8,000 | ○ | | | |
| | 현대건설(주) | 남산 1호 쌍골터널 | 4,500 | | | | ○ |
| | 근복공영(주) | 한남동 신원빌딩 | 4,000 | | ○ | | |
| | 선경건설(주) | 노원열병합발전소 | 2,000 | | | | ○ |
| | 포스코개발(주) | 광양 광철고 증축 | 1,700 | ○ | | | |
| | LG건설(주) | LG 부천 백화점 | 1,300 | | | | ○ |
| | 희림건축 | 희림건축 수서사옥 | 1,000 | | | | ○ |
| | LG건설(주) | 광양제철기술연구소 증축 | 1,000 | | ○ | | |
| | 포스코개발(주) | 포철고신축 | 1,000 | ○ | | | |
| | 포스코개발(주) | 광양 금당쇼핑센터 신축 | 1,000 | | | | ○ |
| 포스코개발(주) | 포항유치원 신축 | 1,200 | | ○ | | | |
| 극동건설(주) | 동서증권 안동지점 | 2,000 | | | ○ | | |
| 국제종합건설(주) | 동서증권 분당지점 | 2,500 | | | ○ | | |
| 성신종합건설(주) | 남동공단 농협급식소 | 3,000 | | | ○ | | |
| (주)디노 | 논현동 원룸주택 | 1,000 | | | ○ | | |
| 1995~1993 | 극동건설(주) | 동서증권 대전지점 | 2,000 | | | ○ | |
| | 삼성건설(주) | 기흥직업훈련원 | 3,000 | | ○ | | |
| | 극동건설(주) | 동서증권 상주지점 | 2,200 | | | ○ | |
| | 현대건설(주) | 음성 C.T.I 반도체 기숙사 | 2,800 | | ○ | | |
| | 성제개발(주) | 안산 유동기업공장 | 1,500 | | | ○ | |
| | 유광건설(주) | 금왕공고 증축 | 3,500 | | ○ | ○ | |
| | (주)성웅 | 인천 산호아파트 | 6,500 | | ○ | ○ | |
| | 현대건설(주) | 신촌 대신빌딩 사이딩 | — | | | | |
| | 한경건설(주) | 강진고등학교 | 3,200 | | ○ | ○ | |
| | 삼성중공업(주) | 수원삼성전자공장 | 4,300 | | | ○ | |
| | 서진디자인(주) | 쌍용투자증권 동래지점 | 2,600 | | | | ○ |
| | 대형기업(주) | 모토롤라공장 | 4,800 | | | ○ | |
| | (주)대륜정밀 | 대륜정밀 공장 | 5,200 | | | ○ | |
| | (주)M.A 건축 | 성내동 근생시설 | 1,800 | | | ○ | |
| | 대정건설(주) | 한국이동통신 무선기지국 | — | | | | |
| | 포항한동대학교 | 포항한동대 | 3,800 | | ○ | ○ | |
| | 신원종합건설(주) | 목동청소년회관 | 2,000 | | | | ○ |
| | 부강건설산업(주) | 청주남중학교 | 3,900 | | ○ | ○ | |
| | 효성중공업(주) | 조치원공장 기숙사 | 4,300 | | ○ | ○ | |
| | 초원주택(주) | 포항공대 강당 | 2,300 | | ○ | ○ | |
| | (주)대우 | 일산아파트 1,2차 | 8,000 | | ○ | ○ | |
| | 포스코개발(주) | 광양 광철중 1,2차 | 7,000 | | ○ | ○ | |
| | (주)대동 | 대전 과기원교수 공동주택 | 1,300 | | ○ | | |
| | 서진디자인(주) | 쌍용투자증권 마포지점 | 2,500 | | | | ○ |
| | 서진디자인(주) | 쌍용투자증권 명동지점 | 3,000 | | | | ○ |
| | 쌍용건설(주) | 동국합섬 구미공장 | 1,600 | | | ○ | |
| | 부품기획 | 한국이동통신 전산실 | 800 | | | ○ | |
| | 대정건설(주) | 구로전화국 | 1,800 | | | ○ | |

자재판매 리스트

TEC LCP PANEL Material Sales

| | | | 패널수량 (m ²) | 세대간벽 복도벽 | 실내간벽 화장실벽 | A. D P. D | 지하 방습벽 |
|-----------|-------------------|----------------------|---------------------------|-------------|--------------|--------------|-----------|
| 2024 | (주)플렉스코리아 | 안양 SK V1 자재판매 | 1,210 | | ○ | | ○ |
| | (주)플렉스코리아 | 인천서구 대광로제비앙 자재판매 | 40,476 | ○ | ○ | ○ | |
| | 송림인테리어 | 송림인테리어 인천 청라 자재판매 | 2,567 | | ○ | | ○ |
| | 엠에스건설 | 중구 세운상가 푸르지오 G-팰리스 | 2,708 | | ○ | ○ | |
| | 경안건축 | 경안건축 울산중구 현장 | 10,917 | | ○ | ○ | ○ |
| | 신영씨앤아이 | 하남감일 자재판매 | 4,250 | ○ | ○ | ○ | ○ |
| | 2023 | 경안건축 | 경안건축 HS지식산업센터 | 1,130 | ○ | | |
| 경안건축 | | 경안건축 충주현장 | 1,357 | | ○ | | ○ |
| 엠에스건설 | | 인천석남동 자재판매 | 2,033 | | ○ | ○ | |
| 엠에스건설 | | 경남양산 자재판매 | 1,115 | | ○ | ○ | |
| 신영씨앤아이 | | 신영씨앤아이 하남 | 2,727 | | ○ | ○ | ○ |
| (주)플렉스코리아 | | 플렉스코리아 안양 SK V1 자재판매 | 5,634 | | ○ | | ○ |
| (주)플렉스코리아 | | 인천서구 대광로제비앙 자재판매 | 3,633 | ○ | ○ | ○ | |
| 성보 | | 성보 수원 자재판매 | 1,102 | ○ | | | ○ |
| 신영씨앤아이 | | 신영씨앤아이 청라 자재판매 | 1,300 | ○ | | | ○ |
| 엠에스건설 | | 엠에스 원주 자재판매 | 2,088 | ○ | | | ○ |
| 송림인테리어 | 송림인테리어 인천 청라 자재판매 | 2,023 | | ○ | | ○ | |
| 2022 | 스완 | 스완 논현동 청년주택 신축공사 | 11,154 | ○ | ○ | ○ | ○ |
| | 경안건축 | 경안건축 HS지식산업센터 | 20,361 | ○ | ○ | ○ | ○ |
| | (주)플렉스코리아 | 플렉스코리아 청주 우암 자재판매 | 10,317 | | ○ | ○ | |
| | 경안건축 | 경안건축 별내역지하철공사 자재판매 | 1,026 | | ○ | | ○ |
| 2021 | 스완 | 스완 논현동 청년주택 신축공사 | 6,203 | ○ | ○ | ○ | ○ |
| | 엠에스건설 | 엠에스건설 대전 현장 자재판매 | 1,283 | | ○ | ○ | |
| | 엠에스건설 | 엠에스건설 송파방이동 자재판매 | 1,322 | ○ | ○ | ○ | ○ |
| | 엠에스건설 | 엠에스건설 수원 현장 자재판매 | 3,595 | ○ | | | ○ |
| | (주)에이티 | 에이티 신대방 현장 자재판매 | 1,823 | | ○ | ○ | |

2010~2020

| 제품 | 패널수량 | 누적 256,360m ² |
|------|-----------------------|--------------------------|
| 50T | 200,797m ² | |
| 75T | 49,906m ² | |
| 100T | 5,657m ² | |

지명원

APPLICATION FOR NOMINATION

귀하

귀하(사)께서 발주하시는 _____ 공사의
지명을 받고자 관계서류를 제출하오니 검토하시어 저희 회사가 공사 및 설계에
참여할 수 있도록 지명하여 주시기 바랍니다

20 년 월 일

Dear.

It is a great pleasure to submit this application
for nomination together with related documents
for the _____ project
Please review the documents hereto and nominate us to
participate in the construction and design of this project.

Date. . .

DAEHYE TEC